

Escuela de Música del CENTRO MUSICAL PATERNENSE

CURSO 2023 / 2024

INFORMACIÓN DE MATRÍCULA

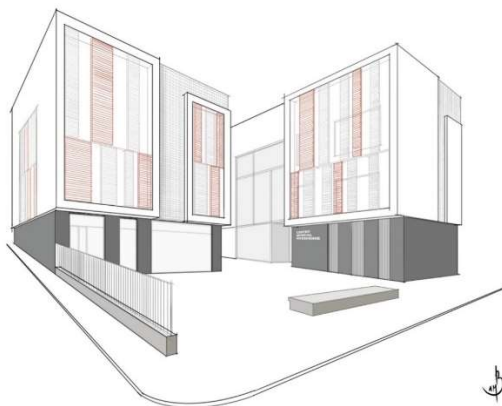

CENTRO MUSICAL PATERNENSE

C/ ALICANTE, 1

46980 PATERNA VALENCIA

Teléfono: 96 138 49 24

E-mail: centromusicalpaternense@gmail.com

Web: www.centromusicalpaternense.es

HORARIO DE

ATENCIÓN AL PÚBLICO*

De Lunes a Viernes

16:00 h. - 21:00 h.

*Desde Septiembre hasta Junio

INFORMACIÓN GENERAL

El plazo de matrícula ordinaria comenzará el **2 de mayo 2023** y permanecerá abierto hasta **30 de junio 2023**.

El plazo de matrícula extraordinaria será del **1 de julio 2023** hasta **12 de septiembre 2023**.

Para poder formalizar la matrícula es IMPRESINDIBLE ser SOCIO del Centro Musical Paternense (mayor de edad). En caso de que el alumno sea menor de edad, el socio deberá ser el padre, madre o tutor legal.

Podrán matricularse en la escuela los alumnos a partir de 3 años de edad antes del 31 de diciembre de 2020.

DOCUMENTACIÓN NECESARIA *(Solo nuevas incorporaciones)*

- Fotocopia del DNI del alumno/a (si tuviera).
- Fotocopia del DNI del socio/a o tutor legal.
- Número de NIA (Número de Identificación del Alumno).
- Fotocopia del Libro de Familia.
- Certificado de Titularidad Bancaria / Datos Bancarios.
- Formulario de Inscripción.

PAGOS ANUALES

- MATRÍCULA: 30€ (se abona en julio 2023)
Los alumnos con dos o más asignaturas abonarán un complemento de 20€ por cada una de las asignaturas. Los alumnos que sean familiares de primer grado tendrán un descuento del 50% en la matrícula del 2º familiar y sucesivos.
Las asignaturas Agrupaciones - Optativas se encuentran exentas de pago de matrícula.
- CUOTA DE SOCIO: 41€
La cuota anual de socio se pasará al cobro en el mes de abril 2024, según acuerdo de la Junta General de Socio del 24/03/2018 está fijada en 41€ (21€ para jubilados y pensionistas).
- ALTA DE SOCIO: 33€ (Se abona al darse de alta por primera vez).

INSTRUMENTOS BECADOS *(Primer año)*

TROMPA, TUBA, VIOLA, MANDOLINA y BANDURRIA - 25 €/mensual

TARIFAS, DURACIÓN CLASES y RATIO

CLASES COLECTIVAS

	TALLER PEQUEMÚSICA	SENSIBILIZACIÓN MUSICAL	LENGUAJE MUSICAL	ACTIVIDADES MUSICALES EN INGLÉS
<i>Precio</i>	17€ /mensual	27€ /mensual	31€ /mensual	18€ /mensual
<i>Edad / Cursos</i>	De 3 a 4 años	Jardín Musical o Preparatorio (de 5 a 7 años)	Desde 1º de EE.EE a 2º de Especialización (a partir de 8 años)	De 8 a 12 años
<i>Duración Clases (SEMANA)</i>	1 hora	2 horas	2 h + 1 h (Coro 1º)	45 min

CLASES INDIVIDUALES

	INSTRUMENTO (Viento, Cuerda, Percusión o Canto)	INSTRUMENTO (Piano o Guitarra)
<i>Precio</i>	39€ /mensual	49€ /mensual
<i>Duración Clases (SEMANA)</i>	Primer año 30 minutos. A partir del 2º año 45 minutos.	

AGRUPACIONES - OPTATIVAS (Exento de Pago de Matricula)

	<i>Precio</i>	<i>Duración Clases</i>
Banda / Orquesta de Iniciación	6€ /mensual	1,5 horas / semana
Orquesta de Cuerda y Púa		2 horas / semana
Coro Voces Blancas "Altres Veus"		1 hora / semana
Técnica Vocal		1 hora / semana
Grupo de Percusión	10€ /mensual	1,5 horas / semana
Música de Cámara		1 hora / semana
Digitalización y Creatividad Musical		1 hora / semana
Ensemble de Trompetas	8€ /mensual	2 horas / mes

INFORMACIÓN DEL CURSO

INICIO DE CURSO

Las clases darán comienzo el miércoles **13 de septiembre de 2023**. El calendario escolar se ajustará a lo establecido por el Consejo Escolar Municipal para las escuelas de Paterna.

INFORMACIÓN ECONÓMICA

Es obligatorio el pago por banco. El coste del curso se divide en mensualidades iguales de septiembre a junio. En el mes de julio se girarán las matrículas.

Las mensualidades se destinan a financiar el déficit de los costes de profesorado e indirectos de la escuela (personal no docente, primas de seguro, ...) en especial las inversiones y mejoras de las instalaciones, adquisición y mantenimiento del instrumental y otros.

PRÉSTAMO INSTRUMENTAL

El instrumento se entregará al alumno por el profesor de la especialidad instrumental. Los instrumentos se entregarán revisados y preparados para su uso, quedando bajo responsabilidad del educando o de su padre/madre/tutor legal.

El mantenimiento y/o reparaciones del instrumento correrán a cargo del educando o de su padre/madre/tutor legal. En caso de perder el instrumento, se abonará a la Sociedad Musical el valor íntegro del mismo.

ELECCIÓN DEL HORARIO DE INSTRUMENTO

La elección del horario para el curso 2023/2024 tendrá lugar los días 11 y 12 de septiembre 2023 y se realizará de manera individual con el profesor de instrumento. El orden de elección será por orden alfabético (primer apellido) eligiendo primero los alumnos de 7 a 10 años y después el alumnado a partir de 11 años (nacidos a partir de 2012). La letra de comienzo se determinará por sorteo.

PROCEDIMIENTO PARA DARSE DE BAJA

- Baja de la Escuela: Se deberá comunicar en la Secretaría y rellenar la solicitud de baja. La baja tendrá efectos económicos a partir del mes siguiente a su presentación.
- Baja de Socio: Presentar en la Secretaría la solicitud de baja de socio.
- Para incorporarse a la Escuela de Música habrá que estar al corriente de pagos.

HORARIOS CMP - CURSO 2023/2024

		A	B	C
PequeMúsica 3	Viernes	17:15 - 18:15		
PequeMúsica 4	Viernes	18:15 - 19:15		
1º Jardín Musical	Lunes y Miércoles	17:15 - 18:15		
	Martes y Jueves		17:15 - 18:15	
2º Jardín Musical	Lunes y Miércoles	18:15 - 19:15		
	Martes y Jueves		18:15 - 19:15	
Preparatorio	Lunes y Miércoles	17:30 - 18:30		
	Martes y Jueves		17:30 - 18:30	
1º Lenguaje Musical	Lunes y Miércoles**	17:30 - 18:30		
	Lunes y Miércoles**		17:30 - 18:30	
	Martes y Jueves***			17:30 - 18:30
Coro 1º *	Martes o Miércoles	18:30 - 19:30	18:30 - 19:30	18:30 - 19:30
2º Lenguaje Musical	Lunes y Miércoles	17:30 - 18:30		
	Martes y Viernes		17:30 - 18:30	
	Jueves	(GRUPO ADULTOS)		19:30 - 21:00
3º Lenguaje Musical	Lunes y Miércoles	17:30 - 19:00		
	Martes y Viernes		18:30 - 20:00	
	Lunes y Miércoles			18:30 - 20:00
4º Lenguaje Musical	Lunes y Miércoles	19:00 - 20:30		
	Martes y Viernes		17:30 - 19:00	
1º Especialización	Lunes y Miércoles	19:00 - 20:30		
2º Especialización	Lunes y Miércoles	18:30 - 20:00		

Act. Musicales en Inglés	Lunes	18:30 - 19:15		
Banda Iniciación	Jueves	17:30 - 19:00		
Orquesta Iniciación	Viernes	18:30 - 20:00		
Coro Voces Blancas (AV)	Miércoles	19:30 - 20:30		
Técnica Vocal	Jueves	19:30 - 20:30		
Grupo de Corda i Púa	Jueves	19:00 - 21:00		
Grupo de Percusión****	Viernes	19:00 - 20:30		
Música de Cámara	Horario a determinar			
Digitaliz. y Creat. Musical	Viernes	18:00 - 19:00		
Ensemble Trompetas****	Viernes / mes	17:00 - 19:00		

* Coro 1º. Una clase de coro a la semana, Martes o Miércoles

** Alumnado de Preparatorio del curso 2022-2023

*** Alumnado Nuevo ingreso

**** Alumnado del Centro Musical Paternense

LENGUAJE MUSICAL para ADULTOS

Jueves 19:30 - 21:00

Para apertura de grupo, mínimo de 12 alumnos