SANTA CECILIA

1947 - 2017

CENTRO MUSICAL PATERNENSE
PATERNA

CREATIDEAS
PROYECTOS

AGENCIA DE MARKETING ONLINE
Y DISEÑO WEB

Posicionamiento en Google

Diseño gráfico

Webs corporativas

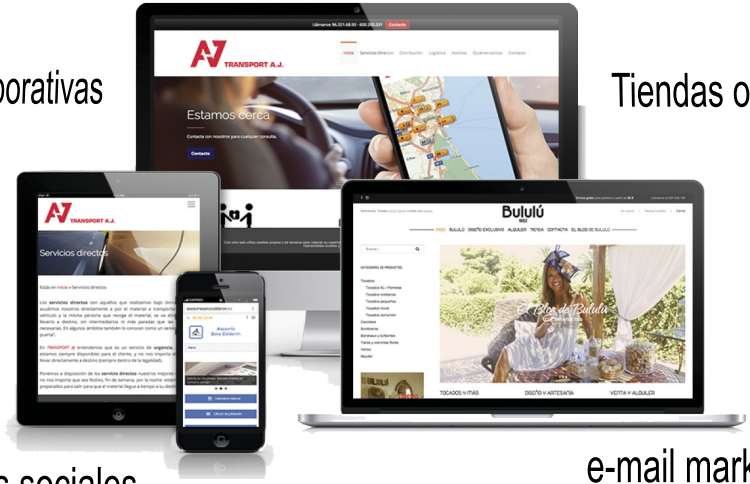

Tiendas online

Redes sociales

e-mail marketing

Marketing online

625 325 886

mcabeza@creatideas.es

ÍNDEX

Salutacions	4
Nous músics 2017	9
Crònica dels 70 anys	12
Programa de festes	16
Resum fotogràfic	18
Actes curs 2017/18	20
Inscripcions	22
Patrocinadors	23

"El que escucha música siente que su soledad, de repente, se puebla"

Piotr Ilich Tchaikovski

SALUTACIÓ DE L'ALCALDE

Juan Antonio Sagredo. Alcalde

En primer lloc desitje expressar la meua més cordial felicitació al Centre Musical Paternense per aquest any tan especial, al qual commemorem el 70 Aniversari de la fundació de l'entitat.

D'aquesta manera, festegem eixa ja llarga trajectòria coberta de nombroses i extraordinàries aventures omplides d'èxits i triomfs. I no em referisc exclusivament a la faceta musical, ja sòlida i fonamentada, sinò a eixa rica experiència de grans músics que han format -i continuen formant- part del patrimoni cultural i musical del nostre país prestigiant, al seu torn, a la nostra Vila de Paterna.

No puc oblidar-me d'eixos homes i dones que, junt amb els membres de la Junta Directiva, amb el seu esforç, han portat a l'entitat a un lloc de prestigi i reconeixement social, no sols a Paterna, sinó més enllà de les nostres fronteres.

Per això, ens sentim orgullosos de la seua trajectòria, del seu llegat i de la seua contínua presència com a espai de sociabilitat durant generacions. Sense deixar de banda la seua generosa aportació com llenguatge universal que, més enllà de la simple sonoritat de les seues notes, ens uneix i vincula generant sentiments i afectes dins d'aquest projecte comú que és Paterna.

Per això detije que es viuen unes festes de Santa Cecília molt especials, on es pose de manifest l'alegría i emoció de pertànyer a aquesta gran societat musical, de viure el seu present i la seua història del 70 Aniversari, i sentir l'orgull d'estimar la gran contribució que la nostra entitat practica per engrandir la Vila de Paterna.

SALUTACIÓ DEL PRESIDENT

Una vegada més tanquem un exercici ple de molta música, festa i color. Per a nosaltres enguany 2017 té una connotació especial, hem complit 70 anys d'activitat ininterrompuda musical i cultural a Paterna.

És un aniversari que ens ha omplit a tots d'il·lusió i motivació per a continuar treballant, donant-ho el millor de nosaltres mateixos, per un Centre Musical viu i amb un gran respatler dels nostres veïns i veïnes.

Em sent orgullós del treball realitzat al llarg de tot l'any pels professors i personal no docent de l'escola, i en especial dels músics, coralistas i cor de veus blanques, que sota la direcció dels nostres directors Edgar Carrión i Carles Ramón, pel concert en el Palau de la Música de València, acte culminant de l'aniversari.

El nostre agraïment a l'Ajuntament de Paterna i a qui ens han proposat per la concessió de la Insígnia d'Or de la Vila de Paterna pel 9 d'octubre.

Que tinguem unes bones festes dedicades a Santa Cecília, patrona dels músics, on compartirem entre tots un programa ple d'actes musicals, culturals i festius, el qual esperem que vos agrade.

Vicente Agustí. President de la Societat

SALUTACIÓ DE LA MUSA 2017

Beatriz Aguilera. Musa de la música 2017

Arriba Santa Cecília i amb ella el nostre calendari s'omple d'actes musicals, lúdics i festius. Es tracta d'unes dates que visc en intensitat des que tinc ús de raó, però aquest any tinc l'oportunitat de gaudir la nostra festa d'una forma especial, representant la nostra societat com a Musa. És tot un orgull per a mi i per això voldria agraïr a tots aquells membres del CMP que m'han donat suport en la meua trajectòria tant musical com personal,i es que per a mi la societat suposa una segona familia.

Aquest 2017 tenim el plaer de celebrar el nostre 70 aniversari, la qual cosa fa la situació més única encara. Felicitar per la meua part a cadascú dels socis que ha fet posible que apleguem fins on ara estem, i es que ens fem grans, però si m'ho permeten diría més, i és que som grans. Hem de sentir-nos orgullosos al dir que comptem amb una consolidada escola i nombroses agrupacions que porten el nostre nom per tot arreu. Però no està tot fet, hem de continuar creixent,treballant per dur la societat més enllà.

En tot açó he d'admetre que m'envaeix un sentiment d'alegría i afecte, que em fa sentir encara més endinsada en la societat i voldria tractar que aquest sentiment d'unió aplegue a tots els socis. Així, els convide a que gaudisquen de tots els actes que hem programat. Per la nostra part, com a músics, ens encarregarem de traure el millor de nosaltres als carrers, plenant-los de música. Però, no hi ha millor manera de viure aquest art que compartint-la amb el públic, un públic entregat com el que conforma el poble de Paterna.

SALUTACIÓ DEL DIRECTOR ARTÍSTIC

Des del darrer mes de març, tinc el plaer de ser el director artístic de la banda simfònica del Centre Musical Paternense. Han estat mesos de treball dur en cadascun dels projectes realitzats, però aquest esforç ha sigut fortament gratificat pel suport dels músics, la junta directiva, l'ajuntament i molt especialment el poble de Paterna que ens ha acompanyat molt activament.

Carles Ramón. Director artístic de la Societat.

Voldria fer especial menció als músics, els quals, han demostrat un gran talent i compromís amb el projecte, així com el més profund agraïment als músics professionals que la societat té repartits per tota la geografia espanyola, sempre que la seva feina els ho ha permès, han estat al nostre costat, ajudant-nos i donant-nos suport.
De la mateixa manera, cal reconèixer al públic paterner, que ha assistit a cadascuna de les nostres actuacions i que personalment, m'ha mostrat la seva estima.

Tot açò sols pot motivar-me a seguir treballant amb energia i passió per aquesta societat i créixer amb ella i les seves expectatives de futur. Tots junts treballarem per buscar projectes cada vegada més ambiciosos, ja que Paterna es mereix que el seu Centre Musical Paternense ocupe un lloc destacat en el panorama musical.

Per concloure, voldria convidar a totes les paterneres i paterners a què ens acompanyen a cadascun dels actes d'aquesta especial Santa Cecília 2017, en la que celebrem el nostre 70è aniversari. Estic segur que com fins ara estareu al nostre costat, vivint la música amb nosaltres.

JUNTA DIRECTIVA

Vicente Agustí Guillem — President i ajustador

Enrique Gómez Ruiz — Vicepdt. i comptador

Fernando Carrión Serrano — Secretari

Jose Enrique Bargues López — Tresorer

Cristian Romero González — V. d'Escola

Jorge Sanz Liern — V. d'Instruments

José Munsuri Domínguez—V. d'Instruments

Veli Blay Cotolí — V. Banda Juvenil i Banda Simf.

Alberto Cabeza Bartual — V. TIC i Banda Simf.

Beatriz Aguilera Moreno — Vocal d' Espectacles

Marta González Martí — Vocal d' Espectacles

Pablo Roig Monzón — Vocal Orquestra i Cambra

Juan Miguel Escrich Pinazo — Vocal Cor

Carolina Berto Esteve —Vocal Activitats

Elena Hermo Fabado — Vocal Activitats

Raúl Sánchez Gámiz — Col·laborador

Sisco Codert García - Col·laborador

NOUS MÚSICS 2017

BANDA SIMFÒNICA

Vent fusta

Clarinet : David López
Alejandro Muñoz
Alba María Sánchez

Flauta: Julia Fabado

Vent metall i Percussió

Trompeta : Ruy García
Lucía Genovés

Trombó : Fco. Javier Gil

Percussió : Noelia Carrión
Sergio Pastor

NOUS MÚSICS 2017

BANDA JUVENIL

Vent fusta

Clarinet : Laura Cambronero
Carolina Faubel
Laura Villar

Flauta: Carla Martínez
Celia Roig

Saxòfon: Marcos Garcés
Manuel Gómez
Marcos Rodenas

Vent metall

Trompeta : Miguel Ángel Alberca
Mar Navarro

Bombardí : Marcos Aguilera

Trompa : Carla Gracia

NOUS MÚSICS 2017

JOVE ORQUESTRA I COR

Corda

Violí : Armando Lemoine

Noves veus al cor

Clara Mompean de la Poza
María Euguenia Pérez Gómez
Isabel Ruiz García

CRÒNICA DELS 70 ANYS

Hoy somos la realidad de aquel sueño que tuvieron un grupo de Paterneros anónimos en 1947, cuando, pocos años después de la finalización de la Guerra Civil, fundaron el Centro Musical Paternese. La agrupación supuso un punto de encuentro donde expresarse mediante la música y desarrollar valores de respeto, tolerancia, responsabilidad, igualdad y solidaridad.

Somos una sociedad musical heredera de una tradición cultural que en nuestro pueblo data de 1866. Según hechos constatados con el Archivo Municipal y tal como nos cuenta Vicente Cotolí en su libro "Historia de la Música en Paterna", nuestro pueblo contaba con una Banda Municipal cuyas plazas estaban ocupadas por músicos amateurs y un director que suponía un cargo al presupuesto municipal. Tal figura continuaría hasta principios de los años 20, cuando desaparece con la fundación de la Banda la Amistad y la Agrupación Musical, la Baba y el Biberón respectivamente. Estas agrupaciones desaparecieron posteriormente con la guerra.

Desde su constitución la Sociedad ha pasado por diversas épocas y los correspondientes altibajos propios de este tipo de agrupaciones, pero todo ello nos ha permitido llegar hasta donde estamos hoy. Actualmente contamos con una estructura consolidada en la que cabe destacar la importancia de nuestra Escuela de Música, la cual aún conserva el espíritu infundido por los maestros Antonio Cabeza en la década de los años 50 y en especial Miguel Llopis en los años 80, quien impulsó una escuela de enseñanza no reglada en la que se impartían clases grupales, en contraposición con la enseñanza individual que se venía haciendo en ese momento.

Podemos asegurar que la etapa del Maestro LLopis ha marcado un antes y un después en la historia del Centro Musical. Después de 17 años como Maestro-Director la escuela multiplicó su número de alumnos y la banda de música pasó a contar con una plantilla de más de 70 músicos. Además, dejó constancia de su trabajo con un amplio palmares en certámenes, así

como la realización de viajes a España y el extranjero.

Tras la marcha del Mtro. Llopis, el musical inicia una etapa de la consolidación bajo la dirección de nuestro convecino - formado en sus inicios en nuestra escuela - el Maestro Ramón Herrero García. Bajo su batuta se obtuvieron, entre otros, el primer premio y mención de honor en la sección primera del Certamen Internacional de Banda de Ciudad de Valencia en el año 2000, y se interpretaron obras como el Fantasma de la Opera, suite de Gran Cañón, El Amor Brujo, la Tormenta de Desierto, etc.

En esta misma época se potencia la Banda Juvenil, creada en la etapa anterior. Así, esta pudo contar con la dirección de músicos de nuestra sociedad como José Marqués, Gregorio Gómez, Sandalio Alarcón, Rubén Zuriaga, José Ibáñez, Ramón Herrero Belda y su director actual D. J. Amadeo Guillot.

A propuesta de la Dirección Artística se creó la Joven Orquesta ,que ha contado a lo largo de su trayectoria con la dirección de Ramón Herrero García, Sandalio Alarcón, Fernando Vilaplana y su actual director D. Edgar Carrión.

CRÒNICA DELS 70 ANYS

En cuanto a la sección de Coro, también ha pasado diferentes etapas desde su creación en 1986. Este se formó a propuesta de Amparo Guiñón y componentes de un coro externo existente en Paterna, quienes convencieron a la Junta Directiva de la época formando el Coro Noves Veus del Centro Musical Paternense bajo la dirección de Francisco Salvador Vila, al cual seguiría Francisco Ballester. Posteriormente desapareció la actividad durante un años, hasta que en 2010 bajo la batuta de Iván Martí se retoma el grupo, al que siguió Victor Marco y su actual director Edgar Carrión.

En los últimos años se ha ampliado la variedad de agrupaciones musicales dentro de la sociedad, de forma que hoy contamos con grupos como la Banda de Iniciación, donde los alumnos comienzan su andadura en el largo camino de tocar en conjunto bajo una dirección, así como el Grupo de Percusión, dirigido y coordinado por Alberto Cabeza, profesor de la especialidad.

En el presente curso 2017/2018 la Escuela de Música cuenta con un claustro de 26 profesores y asisten a sus clases 245 alumnos, donde impartimos talleres de pequemúsica (para 3 y 4 años) Jardín Musical (para 5 y 6 años) y lenguaje musical desde los 7 años sin límite de edad, en las especialidades de instrumento de viento-madera, viento-metal, percusión, cuerda, canto, piano, y guitarra, así como el taller de improvisación.

Con el fin de ir completando la oferta educativa se ha implantado la especialidad de Cant Tradicional Valencià, con la profesora Teresa Segarra (La Parreta) donde los alumnos se formarán para interpretar y transmitir nuestro folclore tradicional: jotas, fandangos, .. etc. Después, así mismo, se ha creado la rondalla de corda i púa, bajo la dirección de José Manuel Felipe, con la que interpretar música de varios estilos con instrumentos como la bandurria, mandolina, laúd y guitarra y la Orquesta de Iniciación de instrumentos de cuerda.

CRÒNICA DELS 70 ANYS

Estamos trabajando por continuar y mejorar la sociedad, y no sólo musicalmente, sino que supone mucho más. Actualmente con respecto al entramado social contamos con antividades como el "Sopar de Germanor", la noche del último sábado de cada mes , en el que nos reunimos en el local social y disfrutamos de una agradable tertulia y/o de música en directo.

Si todavía no eres socio, nuestras puertas siempre estarán abiertas, ven y te recibiremos con todo nuestro afecto e ilusión. Y, si ya eres socio, no dudes en participar en todas las actividades que tenemos programadas, ya que nada de lo que hacemos sería posible sin cada uno de vosotros. Tratemos, todos juntos, de disfrutar y apreciar la música cómo llevamos haciendo durante nuestros setenta años de historia.

PROGRAMA DE FESTES

EN HONOR A SANTA CECÍLIA

DISSABTE 11 NOVEMBRE
Jornada Esportiva

10:00h **Classe de Zumba**
(A l'esplanada de l'Auditori)
11.30h **Partit de Futbol**
(Al poliesportiu de Paterna)
17.30h **Campionat de Pádel**
(Al poliesportiu de Valterna)

DIUMENGE 12 NOVEMBRE
10.30h **II Volta en Bici**
Eixida des del musical.

16.00h **Decoració del recinte**

DIJOUS 16 NOVEMBRE

19.30h **Inauguració exposició**
Gran Teatre Antonio Ferrandis.
"Una ullada en el temps"

DISSABTE 18 NOVEMBRE

11.30h **Jocs en Família**

19.00h **Concert a l'Auditori "Antonio Cabeza"**
1a part, concurs de solistes fi de EE.EE curs 2016/2017.
2a part, concert a càrrec de la Banda Juvenil del CMP.

DIUMENGE 19 NOVEMBRE

11.00h **Concert a l'Auditori "Antonio Cabeza"**

1a part, concert oferit per la banda d'iniciació
2a part VI edició del concurs de grups instrumentals "José Marqués".
3a part, concert oferit per la Jove Orquestra .

DIMECRES 22 NOVEMBRE
Dia del cinema

17.30h **Vesprada de cinema**
Projecció d'una pel·lícula amb roses per als alumnes de l'escola.

19.30h **Berenar i festa de disfresses**
Per als músics de la Banda Juvenil i la Jove Orquestra del CMP.

PROGRAMA DE FESTES

EN HONOR A SANTA CECÍLIA

DIVENDRES 24 NOVEMBRE

21.30h **Recollida dels nous músics i de la musa 2016**

EIXIDA: Ajuntament Paterna.
FINS: Gran Teatre Antonio Ferrandis

22.30h **Concert de Santa Cecília**

Realitzat per la Banda Simfònica del CMP en honor a les festes de la seua patrona, Santa Cecília.

DISSABTE 25 NOVEMBRE

10.00h **Ruta de la Trompa**

Ruta de bars acompanyats amb els músics del CMP

13.30h **Paelles o Torraes**
Al carrer "Antonio Machado".

22.00h **Sopar i Festa de disfresses**
Per a TOTS els membres del CMP

DIUMENGE 26 NOVEMBRE

11.00h **Cercavila i replegà de la musa**

EIXIDA: des del Musical fins a casa de la musa.
FINS: Església de Sta Rita.

13.00h **Misa en honor a Sta Cecília**

En l'església de Santa Rita, participa el Cor del CMP.

15.00h **Dinar de Germanor.**
Preu: 25€

Al restaurant de la Fira de Mostres per a tots els socis i simpatitzants del CMP.

RESUM FOTOGRÀFIC DE L'ANY
2016 / 2017

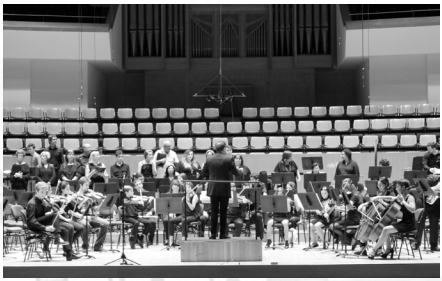

RESUM FOTOGRÀFIC DE L'ANY
2016 / 2017

ACTES CURS 2017/2018

OCTUBRE

2 d'octubre. Banda juvenil (concert didàctic)
9 d'octubre. Banda simfònica (cercavila)

NOVEMBRE

18 de novembre. Banda juvenil i concurs fi EE.EE curs 2016/2017 (Santa Cecília)
19 de novembre. Banda d'iniciació jove orquestra i concurs "José Marqués" (Santa Cecília)
24 de novembre. Banda simfònica (Santa Cecília)
26 de novembre. Banda simfònica (cercavila) i Cor (misa Sta Cecília)

DESEMBRE

11 de desembre. Jove orquestra (concert didàctic)
23 de desembre. Banda simfònica i Cor (concert de nadal)

GENER

5 de gener. Banda simfònica (cavalcada de reis)

FEBRER

4 de febrer. Banda juvenil (festival comarcal)

MARÇ

4 de març. Banda simfònica

6 de març. Banda juvenil (concert didàctic)
24 de març. Festival de cors

ABRIL

22 d'abril. Banda simfònica (festival comarcal)

MAIG

5 de maig. VII jornades de divulgació
13 de maig. Banda simfònica (concert música festera)

ACTES CURS 2017/2018

JUNY

9,10 i 16 de juny. Audicions fi de curs
17 de juny. Jove Orquestra i Cor

23 de juny. Acte Fi de curs

24 de juny. Banda juvenil (intercanvi)

AGOST

20 d'agost. Banda simfònica (concert de festes)
27 d'agost. Banda simfònica (processó del crist)

INSCRIPCIONS

Terminis d'inscripció a les activitats de Santa Cecília:

- Dinar de Germanor: des del 2 fins al 17 de Novembre. El pagament es fa al mateix temps que la inscripció. La llista cal demanar-la a la barra del local social del CMP.

Preu : 25 €

La llista per apuntar-se a les següents activitats es troba penjada al **taulell d'anuncis** del local social :

-**Paelles:** des del **2** de novembre fins al **22** de novembre (ambdós inclosos)

-Zumba, Fútbol i campionat de Pádel: des del **2** de novembre fins al **10** de novembre (ambdós inclosos)

Instruments Musicals

www.consolatdemar.com

- Santa Cecília 2017 -

AUTO ESTYL

TALLER DE MECÁNICA EN GENERAL
COMPRAVENTA DE VEHÍCULOS

Síguenos en

- Reparación Centralitas
- Clonaciones
- Codificación
- Programación Mandos
- Reprogramaciones
- Potenciaciones
- Actualizaciones de Software
- Restauración de Clásicos y Deportivos
- Reparación de 4x4
- Laboratorio de Inyección Diesel
- Reparación de Bombas Electrónicas y Mecánicas
- Equipos Common Rail
- Reparación de Inyectores Diesel y Gasolina

C/ Camino Nuevo
de Paterna nº102
46035 Benimámet
(Valencia)

Tel / Fax 96 349 77 98

Móvil 675 594 206

fsesealoy@gmail.com

Heladería - Horchatería

Cafetería

Casa Ramoneta

Elaboración propia y familiar desde 1910
4ª Generación

Plaza Puerta del Sol, 2 - La Cañada (Paterna) - 961 322 932

VIII Edición Concurso de Fotografía
de las
Fiestas de Moros y
Cristianos de Paterna

Información y bases
consultar nuestra pagina web

www.intercomparsas.org

Amenitza els teus sopars, bodes, festes...

SOCABRASS
QUINTET DE METALLS

656 359 872

@socabrass

socabrass@gmail.com

Le Máscare

Vicenta Dasí

C/ Mestre Canós, 7 bajo
46980 Paterna (Valencia)

Tel.-Fax: 96 138 82 09
Móvil: 669 47 71 35

e-mail: lemascare@gmail.com

Paqueteria CASA FINA

Alquiler y Ventas de tejas y mantillas

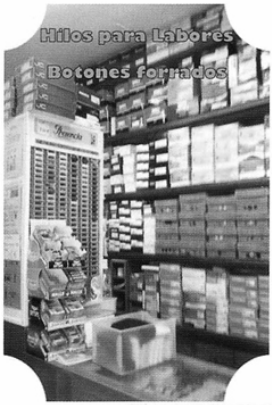

COMERCIO excelente

GENERALITAT VALENCIANA

fvQ Fundación Valenciana de la Calidad

KIOSCO

. Refrescos

. Helados

. Golosinas

Cuevas del Palacio, 70 - 46980 PATERNA (VALENCIA)

Tel. 96 138 22 80

LIBROS DE 2ª MANO DESDE 50 CÉNT.

PAPELERÍA ESCOLAR Y DEL HOGAR

ENCARGOS POR TEL. Y E-MAIL:

96 138 29 41

llibreriasambori@hotmail.es

Maestra Monforte, 21 - PATERNA

LLIBRES i PAPERS

Sambori

PARQUE LOS HUERTOS. EN CRISTO DE LA FE

OLCA · ADMINISTRACIÓN Nº 2

Jesús Olmedo de la Calle
Administrador
Julia Acebedo de la Plaza
Amparo Acebedo de la Plaza

Médico Ballester 16 Bajo • 46980 PATERNA (VALENCIA)
Tel./Fax: **96 138 11 64** • paterna.2.loteria@gmail.com

GUMBAU

Jardinería - Floristería

gumbaugarden@yahoo.es

C/ 16 - nº 35 - 46182 La Cañada (Paterna) - Tel. 96 1320294

Plaza Dos de Mayo, nº 7 - 46980 Paterna - Tel. 96 1373814

ASC S.L. Abogados y Asesores

Asesoría
Sanz Calderón

Asesoramiento Fiscal

Asesoramiento Laboral

Asesoramiento Contable

Somos una empresa familiar que ofrecemos nuestros servicios desde 1974, para ayudar a empresas, empresarios y autónomos.

C/ Quart, 132 Pta 2º

46008 Valencia

96 382 22 44

fiscal@asesoriasanzcalderon.es

www.asesoriasanzcalderon.es

el palau
flors i plantes

www.florsiplanteselpalau.com | elpalau.v@interflora.es 961 388 359 | 650 977 700

ZOO LANDIA
BALTASAR desde 1966

PATERNA
C/San Antonio, 27

96 138 12 78 Tienda
96 137 12 61 Peluquería

SAN ANTONIO DE BENAGÉBER
Autovía Ademuz salida 12

96 135 06 08 Tienda
646 83 74 96 Peluquería

CERVECERÍA
PARC

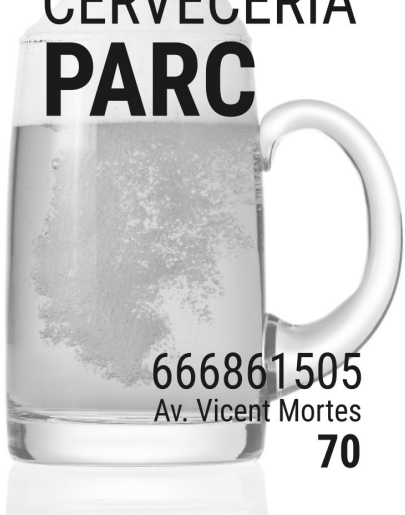

666861505
Av. Vicent Mortes
70

FERROCLAU
cerrajeros

¿DE QUÉ LE SIRVE SU COCHE SIN LLAVES?

C/Mayor, 58 Paterna

COPIA DE LLAVES Y REPARACIÓN DE TODAS LAS MARCAS

occlusion lab
Clínica Dental
Paco Devís
Conmigo tu
salud bucal está
en buenas manos
96 138 87 73
San Antonio, 52. PATERNA
www.oclusionlab.com

CENTRO MUSICAL PATERNENSE
PATERNA

70 ANYS

Segueix-nos a les nostres xarxes socials:

@CentroMusicalPaternense

@cmpaternense

youtube/Centro Musical Paternense

http://www.centromusicalpaternense.es/